

Barometro CRIF

delle richieste di nuovi mutui e surroghe

I Semestre 2024

Andamento delle richieste di nuovi mutui e surroghe



+ 3,4%

I Semestre 2024
vs
I Semestre 2023

145.687 €

I Trimestre 2024

Importo medio richiesto



+1%

I Semestre 2024 vs I Semestre 2023

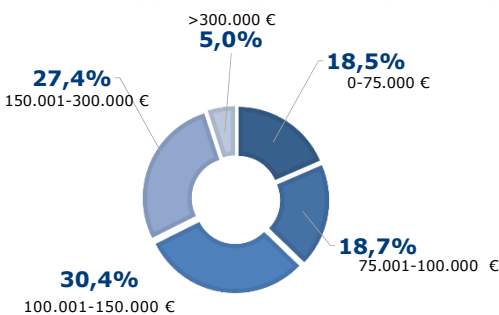

Fasce d'importo
richiesto

I Semestre 2024



Durata del finanziamento
(anni)

I Semestre 2024

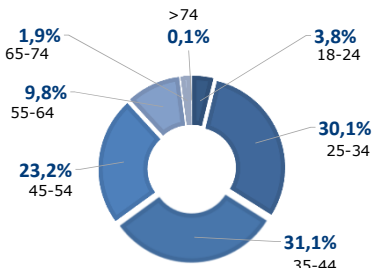
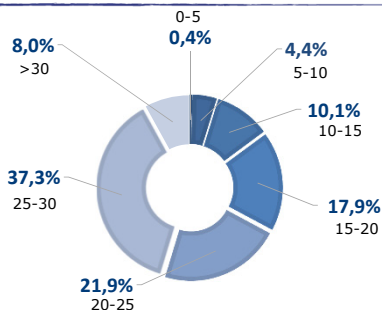

Età del richiedente
(anni)

I Semestre 2024

Fonte: EURISC, il Sistema di Informazioni Creditizie di CRIF